PRESS GUIDE

RUN CZECH

ALL RUNNERS ARE BEAUTIFUL

10

MATTONI
1/2MARATON
OLOMOUC
15. ČERVNA 2019

MATTONI

#OLHALF

IAAF Road Race GOLD Label

QUALITY ROAD RACE EUROPEAN ATHLETICS

CZ

INFORMACE PRO NOVINÁŘE

Vážení sportovní přátelé,

vítáme vás na jubilejním 10. ročníku Mattoni 1/2Maratonu Olomouc.

Press Guide, který držíte v rukou, obsahuje základní informace pro novináře vztahující se k Mattoni 1/2Maratonu Olomouc. Najdete zde rovněž stručné představení elitních atletů včetně mezičasů vedoucích k překonání rekordních časů. Ostatní informace o závodu najdete v příloze Deníku a na našich webových stránkách. Věříme, že tyto stránky obsahují vše, co ke své práci potřebujete. Budete-li potřebovat doplňující informace, neváhejte se obrátit na kohokoliv z členů press týmu.

PRESS TÝM

Diana Rybachenko	Marketing & Communication	777 746 801	rybachenko@pim.cz
Bohuslav Stehno	PR & Media	606 044 637	stehno@pim.cz
Matěj Hejda	PR & Media	606 044 622	hejda@pim.cz

PRESS CENTRUM

Press centrum slouží jako místo pro vyzvednutí akreditací na závod, novinářům jsou zde k dispozici nejaktuálnější informace o závodě, zázemí k práci včetně připojení na internet, výsledkový servis a možnost sledování přímého přenosu závodu.

Pátek - Sobota (den závodu)
Zasedací místnost primátora
Radnice statutárního města Olomouc
Horní náměstí 583
Olomouc

Otevírací doba:

Pátek	14.6. od 11.00 do 20.30,	Radnice statutárního města Olomouc, zased. místnost primátora
Sobota	15.6. od 10.00 do 22.30,	Radnice statutárního města Olomouc, zased. místnost primátora

MEDIA CAR

Využijte možnosti jet ve speciálním voze, které jede před elitními atlety po celou dobu závodu!

- Jedinečné zážitky
- Unikátní fotografie
- Zpravodajství přímo z trati

Zarezervujte si místo v Press centru nebo u Bohuslava Stehna na tel.: +420 606 044 637

SLEDUJTE ŽIVĚ NA ČT SPORT

RUNCZECH
www.runczech.com
www.runningmall.cz
www.praguemarathonstore.cz

/RunCzech
/RunningMall

@RunCzech
#OLhalf

/RunCzech

/RunCzech
#OLhalf

RunCzech komunita

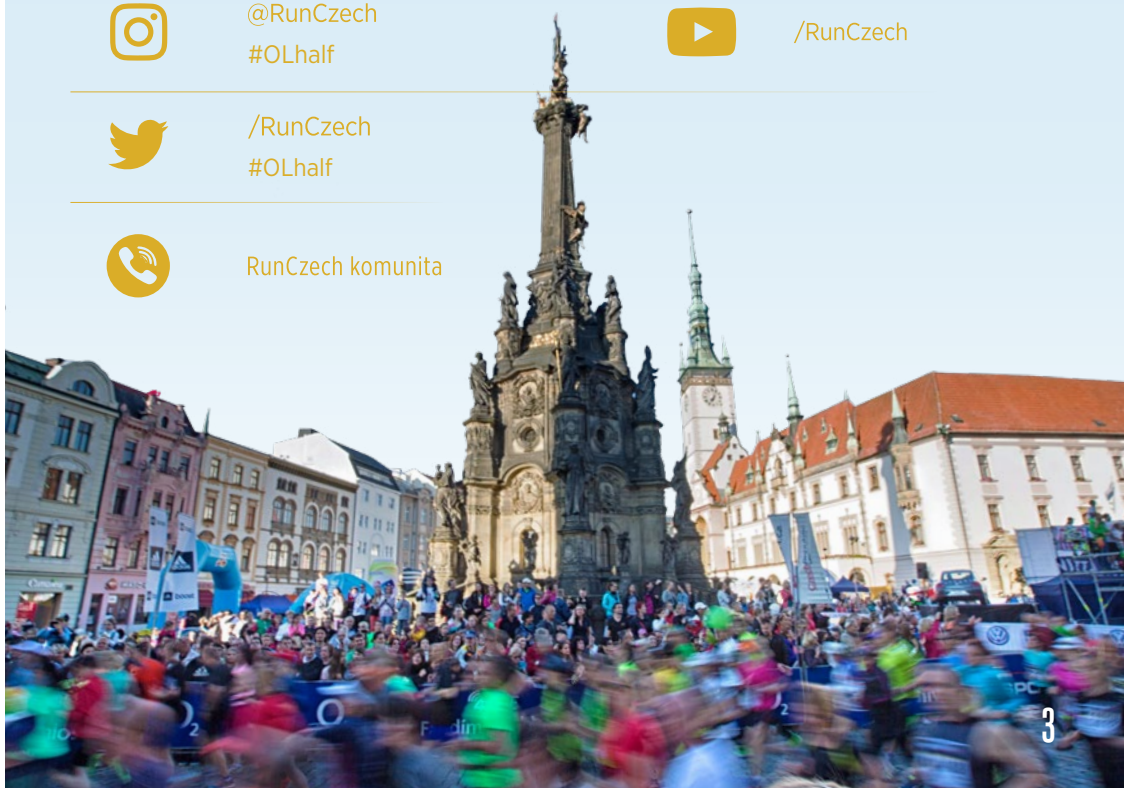

TISKOVÉ KONFERENCE

Pátek 14. června 2019

Předzávodní tisková konference	11.00	Zasedací místnost primátora, radnice

PROGRAM PRO MÉDIA

Pátek 14. června 2019

Press centrum	11.00 - 20.30	Radnice statutárního města Olomouc
Moravia Sport Expo	10.00 – 18.00	Flora Olomouc, pavilon A
Předzávodní proběhnutí	17.00	Flora Olomouc, před pavilonem A

Sobota 15. června 2019

Press centrum	10.00 - 22.30	Zasedací místnost primátora, radnice
Moravia Sport Expo	9.00 - 16.00	Flora Olomouc, pavilon A
Otevření Guest zóny	16.00	Horní náměstí
Start dm rodinného běhu	17.00	Horní náměstí
Start Mattoni 1/2Maratonu Olomouc	19.00	Horní náměstí
Očekávaný doběh prvního muže	20.01	Horní náměstí
Očekávaný doběh první ženy	20.09	Horní náměstí
Vyhlášení vítězů	20.15	Horní náměstí
Pozávodní běžecká party	20.30	Horní náměstí
Vyhlášení vítězů štafety, 2Run, VŠFS	21.30	Horní náměstí
Oficiální zakončení závodu	22.00	Horní náměstí

Institucionální partner

Titulární partner

Titulární partner dm rodinného běhu

Hlavní partneři

VZPOMÍNKY NA KOSTKY I VELKOU SLÁVU. OLOMOUC OŽIJE JUBILEJNÍM ZÁVODEM

Půlmaraton v Olomouci je starý 10 let. Jenže zároveň hodně svěží, zábavný a nový. Je dost starý na to, aby byl trendy, nablýskaný a perfektní. Vzali jsme všechno to dobré, co jsme se naučili na našich pražských akcích a zasadili to do velkolepé tratě v barokních kulisách. Už 15. června se společně potkáme na Horním náměstí v závodě, který byl vůbec první mimopražskou akcí RunCzech.

V minulosti se nám podařilo shromáždit obyvatele Olomouce na jedno místo, kam chodí v neuvěřitelných počtech povzbuzovat běžce. Posílení i štědrou podporou partnerů jsme potom obrátili tohle krásné město naruby hudbou, smíchem a životem. Olomouc se stala skutečnou Mekkou běhu v České republice.

Profesionálové, hobby běžci, účastníci dm rodinného dne - bude jich na 10 tisíc. Všichni si společně užijí sportovní podívanou a oslavují s námi pohybem i fanděním. Těšíme se na vás v Olomouci 14. a 15.června.

EuroHeroes

Iniciativa EuroHeroes vznikla ze tří důvodů: Chceme, aby evropští atleti více vynikali na celosvětové scéně.
Chceme oslavit skvělé lokální atlety.
Chceme, aby měli evropští atleté fanoušky, kteří je znají a které inspirují k pohybu.

Abychom mohli naplnit náš sen, rozhodli jsme se věnovat čtyři naše mimopražské půlmaratony se zlatou známkou kvality IAAF projektu EuroHeroes.
Karlovy Vary, České Budějovice, Olomouc a Ústí nad Labem přivítají v elitním poli pouze Evropany.
Kvatlita závodů zůstává samozřejmě stejná. Všichni běžci budou v bezpečí a vyvineme maximální úsilí, aby se cítili jako v bavlnce.

EuroHeroes je název iniciativy, kterou RunCzech představil v roce 2018 ve spolupraci s Evropskou atletickou asociaci a snaží se podpořit talenty evropské atletiky a dále je rozvíjet v širším kontextu. Cílem je najít nové sportovní hrdiny. RunCzech chce tímto krokem posílit stávající projekty Evropské atletické asociace a ještě více je rozvinout.

EuroHeroes se v roce 2018 účastnilo 67 evropských atletů, v letšním roce aspirujeme na více než 150 elitních evropských běžců...

Euroheroes Challenge přináší speciální systém hodnocení jako součást běžecké série EuroHeroes, který motivuje zúčastněné běžce dokončit všechny 4 související závody. Atleti mají srovnatelné šance stanout na stupních vítězů jednotlivých závodů a po zakončení se stát celkovým vítězem celé série. 2 nejlepší dosažené výkony určí, kdo bude na konci sezony oceněn jako EuroHero a odnese si zajímavý finanční bonus.

Evropa byla dříve plná běžeckých idolů. Emil Zátopek, Paula Radcliffe, Stefano Baldini. A bude opět.

Díky EuroHeroes.

JAK ŠEL ČAS NA MATTONI 1/2MARATONU OLOMOUC

2010
RunCzech se vydává za hranice Prahy a pořádá první mimopražský půlmaraton. První ročník přilákal 1 788 běžců. Hned ten premiérový přinesl zajímavost - jako vítěz byl vyhlášen Stephen Kibet, ale ve skutečnosti vyhrál Joseph Maregu. Stephen si totiž zkrátil trať o 400 metrů.

2011
Kapacita se pro velký zájem zdvojnásobuje.

2012
Půlmaraton získal stříbrnou známku kvality IAAF.

2013
Půlmaraton s kapacitou 3500 běžců naplněn již v dubnu.
V Olomouci se v rodinném běhu a hlavním závodě premiérově podařilo překonat účastnický rekord 5000 závodníků.

2014
Přinesl další senzaci. Zvítězil pacemaker Geoffrey Ronoh - vodič elitních běžců, který neměl plnit roli elitního závodníka. Geoffrey Ronoh za sebou nechal další keňské vytrvalce. Fenomenálního Wilsona Kipsanga - vítěze slavných světových maratonů z Berlína, Londýna či New Yorku a Dennise Kimetta, pozdějšího držitele světového rekordu v maratonu. Senzační vítěz půlmaratonu navíc překonal olomoucký rekord, když zaběhl čas 1:00:17. Diváci mohli tuto podívanou sledovat vůbec poprvé živě na Stream.cz.

2015
Mary Keitany si z šestého ročníku Mattoni 1/2Maratonu Olomouc odváží vítězství a čas světové extratřídy 1:06:38. Keňská běžkyně vylepšila rekord závodu o více než dvě minuty a zaběhla čtvrtý nejlepší výkon tohoto roku. Jednalo se o první ročník se zlatou známkou kvality IAAF.

2016
Olomoucký kraj hlásí 36 stupňů. Když se RunCzech obrátil na běžce s dotazem, jaký ročník pro ně byl nejnáročnější, odpověď většiny mířila právě k tomuto.

2017
Na Moravia Sport Expo se poprvé konala burza sportovních oddílů a fanoušci mohli poprvé sledovat přímý přenos na ČT Sport.

2018
Konečně ochlazení, padl nový a pravděpodobně na dlouhou dobu poslední rekord závodu mezi elitními mužskými atlety. Český ženský rekord olomouckého klání zapsala i Eva Vrabcová Nývltová.

2019
Desátý ročník, který se zapíše do historie. Na závod budou v duchu iniciativy EuroHeores pozváni pouze evropští atleti. K velkému výročí všichni běžci obdrží osušku a těšit se na ní může i 43 odvážných, kteří poběží už podesáté.

PŘÍBĚH BĚŽCE: BYL JSEM PŘETÍŽENÝ. BĚHÁNÍ MĚ DOSTALO

Na střední škole jsem běhal, ale v pozdějších letech mě zlákala cyklistika a běhání bylo opravdu poskrovnu. Jakmile pracovní vytížení rostlo, bylo čím dál složitější vyrážet na kole po návratu z práce za soumraku. Řekl jsem si, že běhání bude bezpečnější a dostupnější.

Když se objevila zpráva, že RunCzech pořádá závod v Olomouci - kde už jsem několik let žil a miloval jeho krásy a histori - nakoplo mě to znovu začít běhat. Od první chvíle bylo mým cílem zúčastnit se každého ročníku.

Vybíhal jsem do závodu s obrovským respektem a očekáváním, na kterém kilometru mi „dojde". Ale byly to plané obavy. Nezaběhl jsem pod dvě hodiny, ale euforie na cílové rovince byla nezapomenutelná. Dodala mi odvahu vytrvat a dávat si vyšší cíle.

Běhání mě prostě dostalo. Pří mé vysoce stresující práci bylo tím nejlepším relaxem, vyčištěním hlavy, brainstormingem, způsobem poznávání novým míst. Praha, Karlovy Vary, České Budějovice, Ústí nad Labem. Bez RunCzech bych se do těchto míst jinak nepodíval. Letos už poběžím Mattoni 1/2Maraton Olomouc podesáté. Je to bez diskuse spolu s Prahou nejlepší závod s nejlepší diváckou podporou. Pokud to zdraví dovolí, nezůstanu jen u deseti opakování. Budu běhat dál a dál, sbírat trička a medaile.

Díky Carlo Capalbo!

Standa H.

Rozpis mezičasů

Pomocí tabulky na této stránce můžete odhadovat, na jaké časy běží elitní atlety. Podle mezičasů můžete sledovat, zda závodníci mají reálnou šanci překonat světový rekord, rekord závodu nebo český rekord.

1	5	10	15	20	21,0975	
0:02:46	0:13:50	0:27:40	0:41:31	0:55:21	**0:58:18**	WR M
0:02:48	0:13:59	0:27:58	0:41:57	0:55:56	**0:59:00**	
0:02:54	0:14:02	0:28:25	0:42:50	0:57:15	**0:59:49**	
0:02:51	0:14:13	0:28:26	0:42:40	0:56:53	**1:00:00**	
0:02:55	0:14:16	0:28:49	0:43:21	0:58:13	**1:00:15**	ER M
0:02:56	0:14:42	0:29:23	0:44:05	0:58:46	**1:02:00**	
0:02:59	0:14:56	0:29:52	0:44:48	0:59:43	**1:03:00**	
0:03:02	0:15:10	0:30:20	0:45:30	1:00:40	**1:04:00**	
0:03:05	0:15:24	0:30:49	0:46:13	1:01:37	**1:05:00**	
0:03:05	0:15:26	0:30:53	0:46:19	1:01:46	**1:04:51**	WR W
0:03:15	0:15:03	0:30:46	0:46:34	1:02:48	**1:05:50**	ER NR M
0:03:20	0:15:16	0:31:11	0:47:18	1:03:35	**1:06:38**	ER W
0:03:19	0:16:35	0:33:11	0:49:46	1:06:22	**1:10:00**	
0:03:22	0:16:05	0:33:40	0:50:00	1:07:08	**1:11:00**	
0:03:22	0:16:13	0:33:14	0:50:07	1:07:15	**1:11:10**	ER NR W

WR — Světový rekord
M — Muži
ER — Rekord závodu
W — Ženy
NR — Národní rekord

MATTONI 1/2MARATON OLOMOUC - ELITNÍ LISTINA MUŽI

Číslo	Národnost	Jméno	Startovní jméno	Osobní rekord
2	ITA	Yassine RACHIK	**YASSINE**	1:02:18
3	ESP	Camilo Raul SANTIAGO	**CAMILO**	1:02:40
6	CZE	Jiří HOMOLÁČ	**JIRKA**	1:03:23
7	UKR	Roman ROMANENKO	**ROMAN R**	1:03:22
9	IRL	Paul POLLOCK	**PAUL**	1:02:10
10	UKR	Igor OLEFIRENKO	**IGOR**	1:03:36
11	IRL	David FLYNN	**DAVE**	1:04:32
12	GER	Tobias BLUM	**TOBIAS**	1:04:38
14	POL	Blazej BRZEZINSKI	**BLAZEJ**	1:03:49
15	CZE	Vít PAVLIŠTA	**VÍT**	1:05:09
16	CZE	David VAŠ	**DAVID**	1:07:23
17	MDA	Roman PRODIUS	**ROMAN P**	1:03:37
18	ROM	Marius IONESCU	**MARIUS**	1:03:20
20	CZE	Tomáš EDLMAN	**TOMÁŠ E**	1:09:26
21	AUT	Markus SOSTARIC	**MARKUS**	1:08:22
22	FRA	Piere COUZINIER	**PIERE**	debut
23	CZE	Tomáš NAVRÁTIL	**TOM**	1:09:55
24	CZE	Martin KUČERA	**MARTIN K**	1:08:38
25	CZE	Tomáš MIKA	**TOMÁŠ M**	1:11:40

MATTONI 1/2MARATON OLOMOUC - ELITNÍ LISTINA ŽENY

Číslo	Národnost	Jméno	Startovní jméno	Osobní rekord
1	MDA	Lilia FISIKOVICI	**LILIA**	1:10:45
2	GBR	Stephanie TWELL	**STEPHANIE**	1:11:33
3	UKR	Darya MYKHAILOVA	**DARYA**	1:12:28
5	BLR	Katsiaryna KARNEYENKA	**KATSIARYNA**	1:13:53
6	CRO	Matea PARLOV	**MATEA**	1:14:03
7	UKR	Olha KOTOVSKA	**OLHA**	1:12:19
8	UKR	Yulia SHMATENKO	**YULIA**	1:11:22
9	POL	Aleksandra BRZEZINSKA	**ALEKSANDRA**	1:15:55
10	CZE	Petra PASTOROVÁ	**PETRA P**	1:17:10
11	CZE	Hana HOMOLKOVÁ	**HANA**	1:18:28
12	CZE	Petra KAMÍNKOVÁ	**PETRA K**	1:12:12
14	CZE	Tereza ĎURDIAKOVÁ	**TEREZA**	1:17:48
15	CZE	Eva FILIPIOVÁ	**EVA**	1:19:35
16	CZE	Martina VÉVODOVÁ	**MARTINA**	1:20:16
17	SVK	Lucia VLČÁKOVÁ	**LUCIA**	1:21:16
18	CZE	Daniela HAVRÁNKOVÁ	**DANIELA**	1:20:00
19	CZE	Barbora JÍŠOVÁ	**JÍŠOVÁ**	1:18:51

STARTOVNÍ LISTINA – MUŽI

MATTONI 1/2MARATON
OLOMOUC | 15. ČERVNA 2019

RUNCZECH

7 UKR
Roman
ROMANENKO
1:03:22
ROMAN R

12 POL
Blazej
BRZEZINSKI
1:03:49
BLAZEJ

20 CZE
Tomáš
EDLMAN
1:09:26
TOMÁŠ E

25 CZE
Tomáš
MIKA
1:11:40
TOMÁŠ M

2 ITA
Yassine
RACHIK
1:02:18
YASSINE

8 IRL
Paul
POLLOCK
1:02:10
PAUL

14 CZE
Vít
PAVLIŠTA
1:05:09
VÍT

3 ESP
Camilo Raul
SANTIAGO
1:02:40
CAMILO

9 UKR
Igor
OLEFIRENKO
1:03:36
IGOR

15 CZE
David
VAŠ
1:07:23
DAVID

22 FRA
Piere
COUZINIER
PIERE

10 IRL
David
FLYNN
1:04:32
DAVE

16 MDA
Roman
PRODIUS
1:03:37
ROMAN P

23 CZE
Tomáš
NAVRÁTIL
1:09:55
TOM

6 CZE
Jiří
HOMOLÁČ
1:03:23
JIRKA

11 GER
Tobias
BLUM
1:04:38
TOBIAS

18 CZE
Jan
KOHUT
1:06:18
JAN

24 CZE
Martin
KUČERA
1:08:38
MARTIN

STARTOVNÍ LISTINA – ŽENY

MATTONI 1/2MARATON
OLOMOUC | 15. ČERVNA 2019

RUNCZECH

F1 MDA
Lilia
FISIKOVICI
1:10:45
LILIA

F6 CRO
Matea
PARLOV
1:14:03
MATEA

F11 CZE
Hana
HOMOLKOVÁ
1:18:28
HANA

F18 CZE
Daniela
HAVRÁNKOVÁ
1:20:00
DANIELA

F2 GBR
Stephanie
TWELL
1:11:33
STEPHANIE

F7 UKR
Olha
KOTOVSKA
1:12:19
OLHA

F12 CZE
Petra
KAMÍNKOVÁ
1:12:12
PETRA K

F19 CZE
Barbora
JÍŠOVÁ
1:18:51
BARBORA

F3 UKR
Darya
MYKHAILOVA
1:12:28
DARYA

F8 UKR
Yulia
SHMATENKO
1:11:22
YULIA

F14 CZE
Tereza
ĎURDIAKOVÁ
1:17:48
TEREZA

F9 POL
Aleksandra
BRZEZINSKA
1:15:55
ALEKSANDRA

F16 CZE
Martina
VÉVODOVÁ
1:20:16
MARTINA

F5 BLR
Katsiaryna
KARNEYENKA
1:13:53
KATSIARYNA

F10 CZE
Petra
PASTOROVÁ
1:17:10
PETRA P

F17 SVK
Lucia
VLČÁKOVÁ
1:21:16
LUCIA

Oficiální partneři

UniCredit Bank · Generali · Turkish Airlines · Kaufland · NH Collection Olomouc Congress · Gatorade · Gefco Partners, unlimited · Czech Airlines · České dráhy Národní dopravce

MATTONI 1/2MARATON OLOMOUC

MATTONI OLOMOUC HALF MARATHON | ALL RUNNERS ARE BEAUTIFUL

RUNCZECH

15. června 2019 – start: 19.00 | June 15, 2019 – start: 7 pm

MATTONI

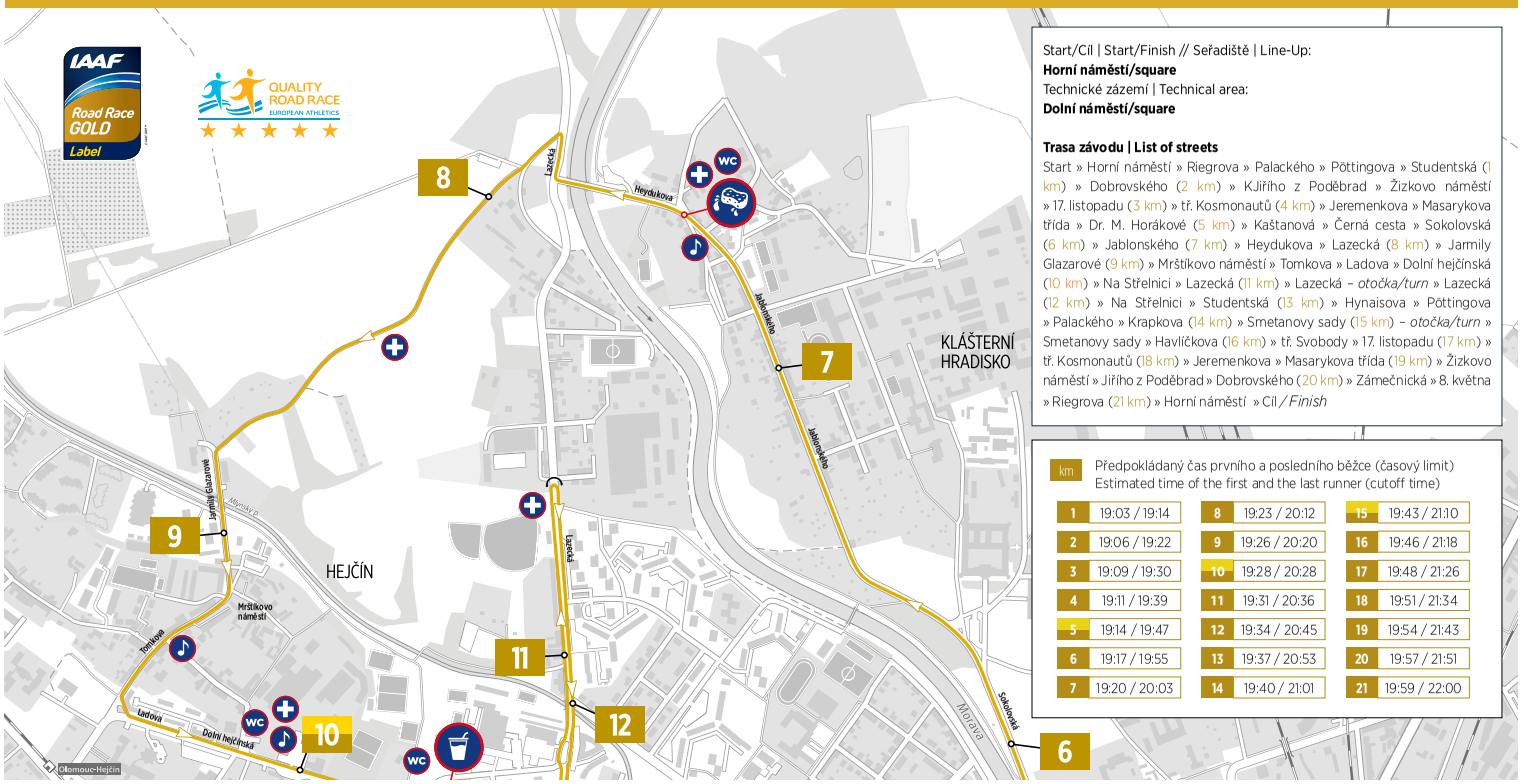

Start/Cíl | Start/Finish // Seřadiště | Line-Up:
Horní náměstí/square
Technické zázemí | Technical area:
Dolní náměstí/square

Trasa závodu | List of streets

Start » Horní náměstí » Riegrova » Palackého » Pöttingova » Studentská (1 km) » Dobrovského (2 km) » K.Jiřího z Poděbrad » Žižkovo náměstí » 17. listopadu (3 km) » tř. Kosmonautů (4 km) » Jeremenkova » Masarykova třída » Dr. M. Horákové (5 km) » Kaštanová » Černá cesta » Sokolovská (6 km) » Jablonského (7 km) » Heydukova » Lazecká (8 km) » Jarmily Glazarové (9 km) » Mrštíkovo náměstí » Tomkova » Ladova » Dolní hejčínská (10 km) » Na Střelnici » Lazecká (11 km) » Lazecká – *otočka/turn* » Lazecká (12 km) » Na Střelnici » Studentská (13 km) » Hynaisova » Pöttingova » Palackého » Krapkova (14 km) » Smetanovy sady (15 km) – *otočka/turn* » Smetanovy sady » Havlíčkova (16 km) » tř. Svobody » 17. listopadu (17 km) » tř. Kosmonautů (18 km) » Jeremenkova » Masarykova třída (19 km) » Žižkovo náměstí » Jiřího z Poděbrad » Dobrovského (20 km) » Zámečnická » 8. května » Riegrova (21 km) » Horní náměstí » Cíl / *Finish*

km	Předpokládaný čas prvního a posledního běžce (časový limit) Estimated time of the first and the last runner (cutoff time)		
1	19:03 / 19:14	8	19:23 / 20:12	15	19:43 / 21:10
2	19:06 / 19:22	9	19:26 / 20:20	16	19:46 / 21:18
3	19:09 / 19:30	10	19:28 / 20:28	17	19:48 / 21:26
4	19:11 / 19:39	11	19:31 / 20:36	18	19:51 / 21:34
5	19:14 / 19:47	12	19:34 / 20:45	19	19:54 / 21:43
6	19:17 / 19:55	13	19:37 / 20:53	20	19:57 / 21:51
7	19:20 / 20:03	14	19:40 / 21:01	21	19:59 / 22:00

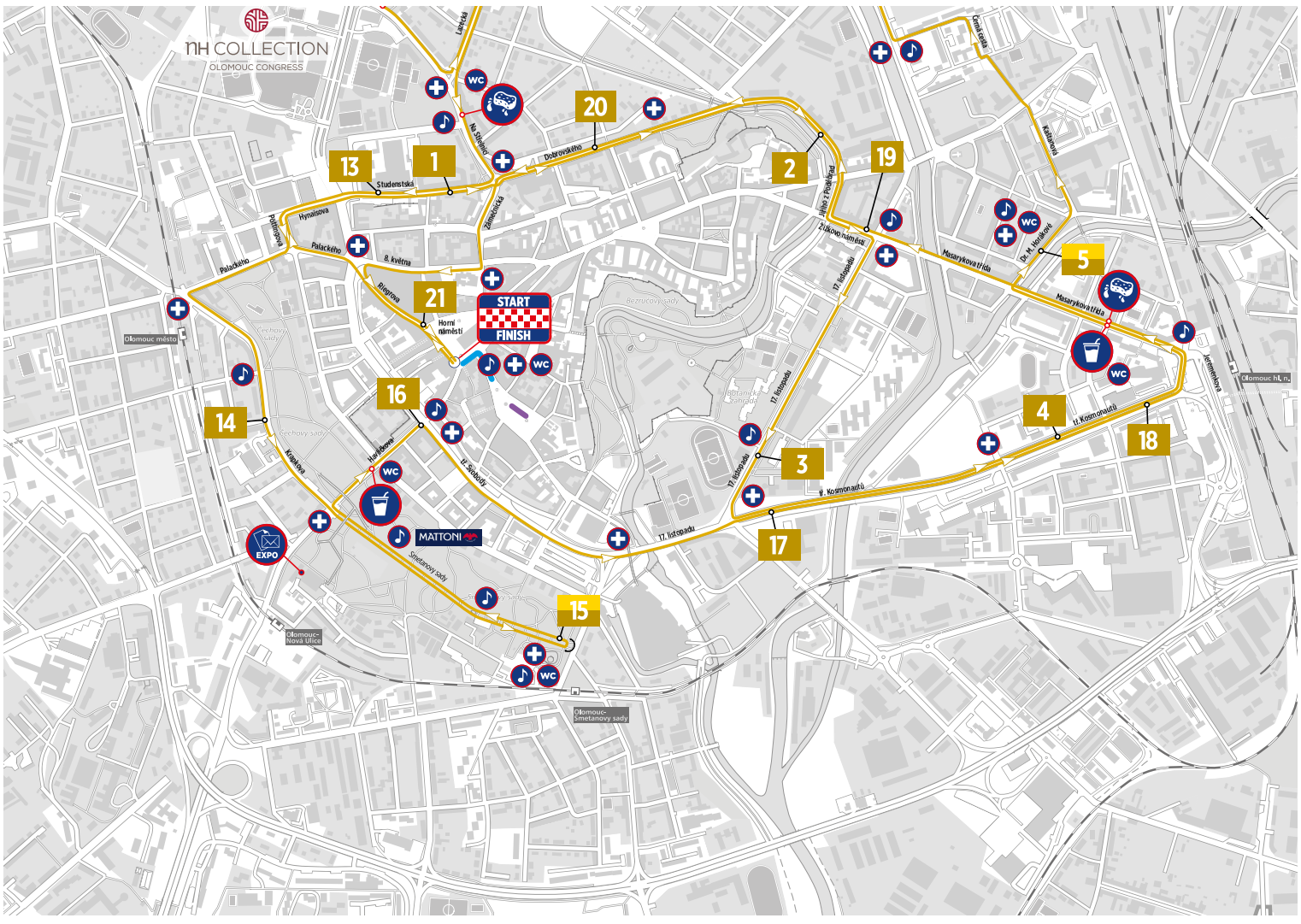

dm rodinný běh Olomouc / dm family run Olomouc

RUNCZECH

ALL RUNNERS ARE BEAUTIFUL

15. června 2019 – start: 17.00 | 15 June 2019 – start: 5 pm

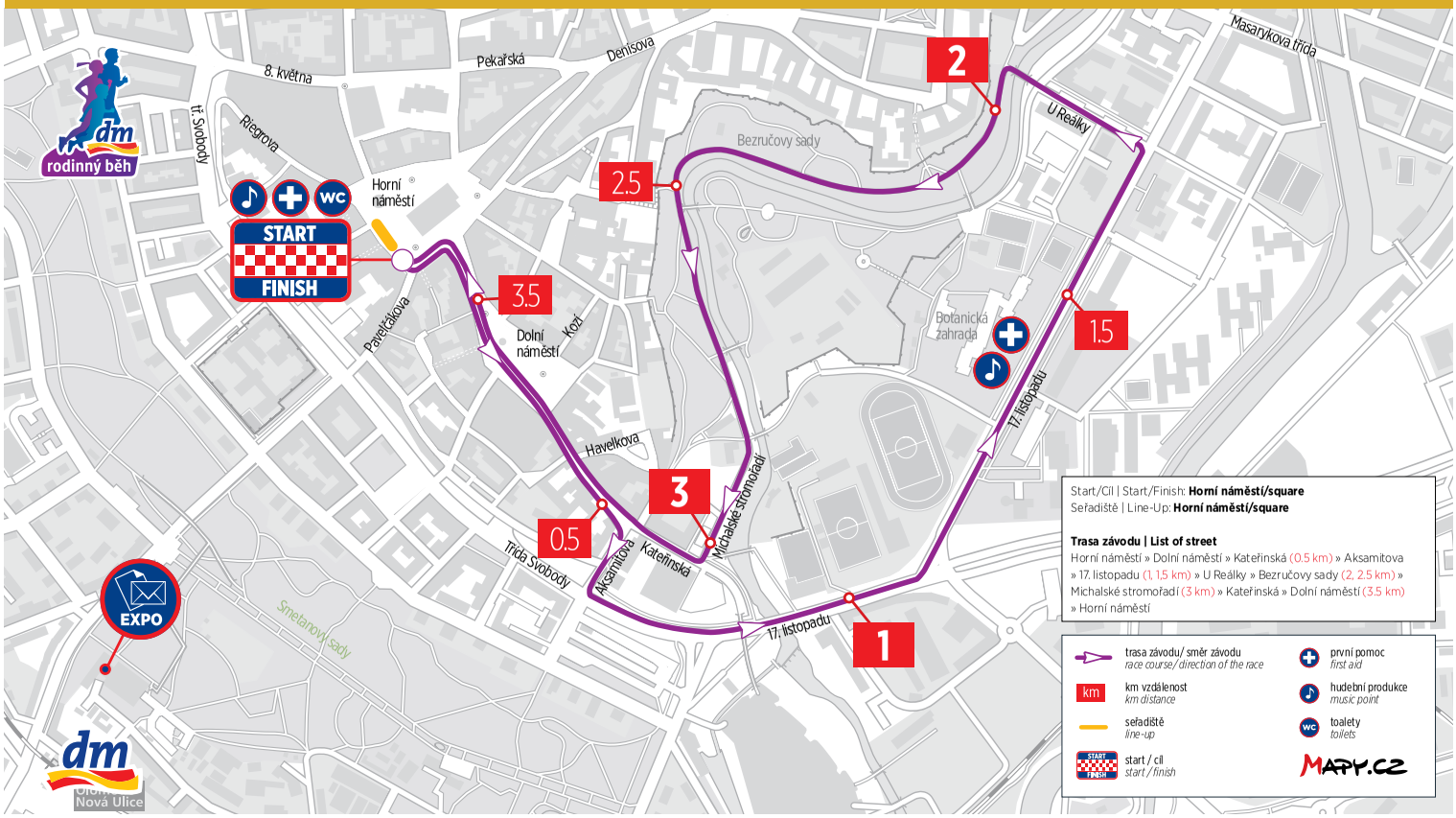

MATTONI 1/2MARATON OLOMOUC | MAPA – START A CÍL

MATTONI OLOMOUC HALF MARATHON | MAP - START AND FINISH

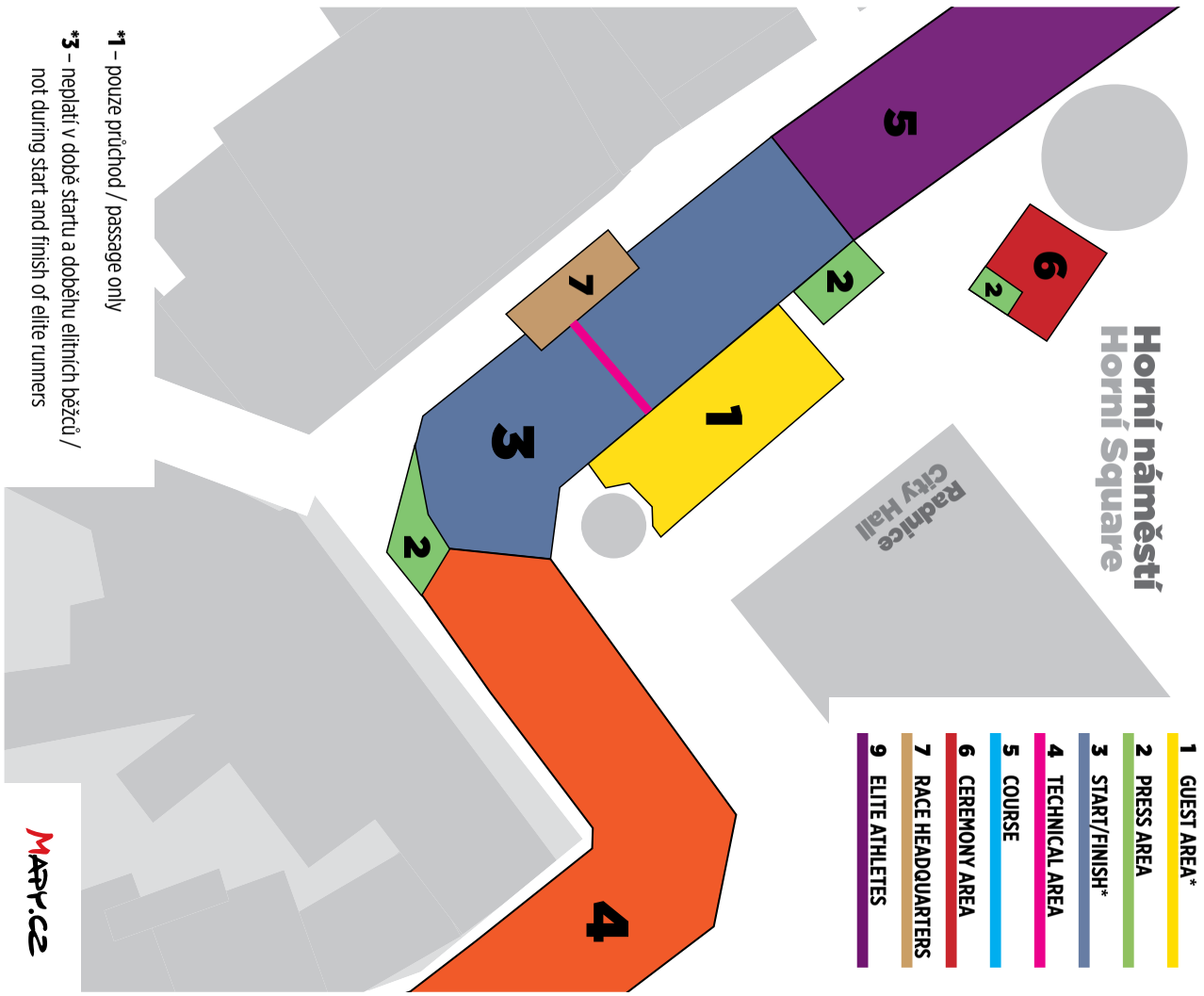

*1 – pouze průchod / passage only

*3 – neplatí v době startu a doběhu elitních běžců / not during start and finish of elite runners

RUNCZECH

MATTONI

MAPY.CZ

HVĚZDA EUROHEROES: O DOMINANCI, NOVÉ VÝZVĚ A SNU V TOKIU

Počítalo se, že to bude tuhý boj s favorizovaným Skotem Lukem Traynorem až do cílové rovinky. Nakonec Mattoni 1/2Maraton České Budějovice přinesl ale úplně jinou podívanou. Další dominanci v podání Itala Yassine Rachika – lídra letošního ročníku projektu EuroHeroes Challenge. Stejně jako v Karlových Varech si pětadvacetiletý suverén podmanil celý závod a od půlky bylo jasné, že si připíše druhé vítězství za sebou na české půdě. Hlavní soupeř z Ostrovů se navíc ve velkém vedru závodem doslova protrápil a skončil až na konci první desítky. „Může se to zdát jako snadné vítězství, ale není tomu tak. Startovala tu absolutní evropská elita. Konkurentem nebyl pouze Luke. Mám ale velkou formu, a proto se mi podařilo opět zvítězit. Uvidíme za dva týdny v Olomouci," těší se borec, který s dálkovým během začal ve třinácti letech.

Právě momentální životní forma je hlavní Rachikova zbraň, která ho v současnosti nejvíce zdobí. Stačí se podívat na jeho dosavadní sezonu. Nejlepší čas na půlmaraton? Zaběhnutý letos v Neapoli v rámci série závodů RunCzech. Nejlepší maratónský čas? O dva měsíce později v rámci slavného londýnského závodu. A drobný Ital nezahálí ani na českém území. V Karlových Varech i Českých Budějovicích vytvořil nový evropský traťový rekord. Kde se v něm bere taková forma, co se změnilo proti předešlým

„V první řadě jde o sebevědomí. V Londýně jsem si zlepšil osobák na maraton o více než 4 minuty. Psychicky jsem se ohromně posunul, i fyzicky se cítím nejlépe v kariéře. Jsem stále mladý a teprve se dostávám do ideálních vytrvalostních let. Cítím velký prostor pro zlepšení a tahle sezona je toho důkazem," vysvětluje bronzový medailista z loňského evropského šampionátu. A co teď? Rachik, jako dosavadní suverénní vládce, má v následujících dnech jasnou motivaci. Dotáhnout svoje panování na českém území k vítěznému konci a vyhrát letošní EuroHeroes Challange. „Ohromně mě to láká. Co si budeme nalhávat, díky takovému projektu se my z Evropy dostaneme daleko stupně vítězů. Dobrý čas je krásný, ale nic se nevyrovná pocitu po triumfu a ten mi projekt EuroHeroes umožňuje. Těším se do Olomouce, kde chci navázat na svoje dosavadní výkony," popisuje svůj pohled na nový projekt, který má pomoci evropským atletům k dobití většího respektu a fanouškovského zájmu.

O Jeden z nejlepších evropských závodníků současnosti si dobře uvědomuje, že i díky EuroHeroes má možnost k co nejlepší přípravě na hlavní cíl – olympijské hry v Tokiu.

„Sním o olympijských hrách od dětství. Je to absolutní vrchol každého sportovce. Od svého prvního vítězného závodu si představuji, že jednou se zúčastním olympiády. Chci se nadále zlepšovat, uzmout italský rekord. Je to velká motivace, ale zároveň závazek," přiznává dosavadní hrdina série letošních závodů RunCzech.

Roman PRODIUS

- Před dvěma měsíci oslavil osmatřicáté narozeniny
- Vedle profesionálního běhu pracuje také jako běžecký trenér
- Moldavský reprezentant závodil za svou zemi v maratonu na letní olympiádě v Londýně 2012
- S věkem zraje i jeho vytrvalost a odráží se to také na jeho čase, rekord 1:03:37 si zaběhl v roce 2016 v Ostii

NÁRODNOST: MOLDAVSKO

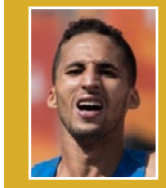

Yassine RACHIK

- Trojnásobný mistr Itálie ve vytrvalostních bězích
- Má bronzovou medaili z Mistrovství Evropy v Berlíně v maratonu
- V roce 2015 získal zlato na evropském šampionátu U23 v Tallinu
- Na letošním Londýnském maratonu skončil devátý, když si vylepšil čas na maraton rovnou o čtyři minuty
- Jeho osobní rekord má hodnotu skvělých 1:02:18
- Vedoucí muž seriálu EuroHeroes Challenge vyhrál závody v Karlových Varech a Českých Budějovicích

NÁRODNOST: ITÁLIE

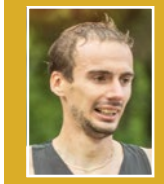

Roman ROMANENKO

- Předloňský mistr Ukrajiny v půlmaratonu
- V roce 2016 doběhl čtvrtý na půlmaratonu v Birminghamu
- Triumfoval na půlmaratonech v Belay Tserkvě, Dnipru, Charkově, Dušanbe či Mnichově
- Bývalý držitel dvou evropských rekordů na RunCzech závodech v Karlových Varech a Českých Budějovicích
- Ve Varech a v Budějovicích skončil letos druhý a stejné místo mu nyní patří v pořadí EuroHeroes Challenge za Yassinem Rachikem

NÁRODNOST: UKRAJINA

Paul POLLOCK

- Žije v severoirském Holywoodu, ale reprezentuje Irsko
- Kromě profesionální běžecké kariéry se živí také jako lékař
- Je třetím nejrychlejším Irem všech dob na dlouhých distancích
- V roce 2016 reprezentoval Irsko na olympiádě v Rio de Janeiru
- Každý měsíc píše blogy o svém běhání a tréninku

NÁRODNOST: IRSKO

Camilo Raul SANTIAGO

- Šestatřicetiletý závodník s osobním rekordem na půlmaraton v hodnotě 1:02:40
- Závodí podobně jako jeho krajané převážně doma ve Španělsku
- Mezi jeho největší úspěchy patří vítězství na Nočním půlmaratonu v Bilbau (2016), 2. místo v Logroňu (2013) a také 3. místo na půlmaratonu v San Sebastianu (2013)
- Na maratonu v Miláně předloni zaběhl velice slušné 5. místo a stanovil si tam také osobní rekord 2:13:55

NÁRODNOST: ŠPANĚLSKO

Blazej BRZEZIŃSKI

- Osobní rekord 1:03:49 si polský závodník drží z roku 2015, kdy jej zaběhl v italské Ostii
- Je velmi aktivní na Facebooku, kde pravidelně zveřejňuje videa a fotografie z tréninku i svého života
- Ve sbírce úspěchů má loňské vítězství na Varšavském maratonu. Ale získal už také 5. místo na prestižním maratonu v Berlíně v rámci evropského šampionátu
- Mezi půlmaratonci zabodoval triumfem v Toruni (2009) i Gdaňsku (2015) a druhé místo obsadil v Magrovieci.

NÁRODNOST: POLSKO

Jiří HOMOLÁČ

- Nejrychlejší český běžec současnosti
- Střídavě bude nastálo trénovat v Keni a v Evropě, trénoval také s keňskými vytrvalci před Sportisimo 1/2Maratonem Praha
- 2x mistr České republiky v dálkových bězích na silnici
- Drží se hesla - věřit ve své sny a běžet za nimi
- V mladí hrával tenis, hokej i fotbal, ale v sedmnácti po zranění kotníku přešel na běhání

SPONZOR: ADIDAS | NÁRODNOST: ČESKO

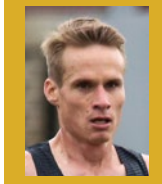

Vít PAVLIŠTA

- Žije a trénuje v Liberci
- Úkaz mezi běžci, prohání elitní atlety, přitom má ještě civilní zaměstnání a do toho dvakrát denně trénuje
- V půl šesté ráno vybíhá s čelovkou na hlavě k tréninku, na sedmou chodí do kanceláře
- Někdy po práci vybíhá v Hrádku nad Nisou a jak sám vtipně dodává, že je to pak kousek do Polska i Německa, takže během jedné přípravy stihne být ve třech zemích

NÁRODNOST: ČESKO

EUROHEROES JE ÚŽASNÝ SERIÁL. OSTATNÍ ATLETI SE NA NĚJ CHTĚJÍ DOSTAT, ŘÍKÁ ZLATÁ FISIKOVICI

Pod břichem má nepřehlédnutelné tetování vyobrazující růže. Je to památka na velké vítězství v Mattoni 1/2Maratonu v Českých Budějovicích z minulého roku, za které se odměnila právě stylovou "kerkou". Zároveň jí připomíná vítězství v sérii EuroHeroes Challenge, kterou si oblíbila. Seznamte se, moldavská půvabná atletka a olympionička Lilia Fisikovici. Vedoucí žena EuroHeroes a skvělá závodnice, která na víkendovém závodu v Českých Budějovicích zase zvítězila.

Kvůli vítězstvím má projekt EuroHeroes tak ráda, že když se před ní rozpovídáte o seriálu určeném pouze evropským atletům, zasní se a začne vzpomínat na sezonu, která jí katapultovala do povědomí běžecké veřejnosti u nás i v zahraničí. „Nejvíc se mi líbí v Ústí nad Labem, protože je tam rychlá rovinatá trať a zaběhla jsem si tam svůj nejlepší čas 1:10:45. Ale mám ráda i Budějovice, i když jsou více kopcovité. Obecně moc ráda jezdím do České republiky, protože se tady cítím jako doma," říká Lilia Fisikovici.

Série EuroHeroes jí baví a je nadšená, že podporuje zásadně všechny evropské vytrvalecké atlety. Proto českou soutěž za účasti kontinentálních atletů bere velice vážně. Fisikovici se líbí moderní pojetí závodů jako seriál, co podle ní nemá v Evropě obdoby. „Je super, že můžete být na podiu, máte šanci vyhrát závod a získat pěknou finanční odměnu, vyšší než je obvyklé. EuroHeroes mají ještě druhou stránku. Když běháte jen s Evropany, běžíte víc na taktiku a soupeříte spolu," míní moldavská rekordmanka a přiznává, že díky běhání pospolu mají závody ten správný náboj.

Souboje s Evropany jí proto burcují k výborným časům a novým rekordům. Konec konců to dokázala znovu v Českých Budějovicích. „Objevují se tu každým závodem nové závodnice a to je opravdu skvělé. Hodně si takové konkurence cením. Mám zdatné soupeřky a závody jsou proto těžší a napínavější," dodala Fisikovici. Formát s bodováním jejích dosažených časů jí sedl na míru. Jde totiž o podobný systém, kterým se hodnotí třeba výkony desetibojařů. „A řešíte tu proto souboje i taktiku. Na to se vždycky těším a je to pro mě strašně zajímavé. Dobrá evropská konkurence vás totiž pořád táhne dopředu," zamýšlí se. Fisikovici tvrdí, že taková pravidla pak nutí atlety běžet na hranici možností až na cílovou pásku.

Motto EuroHeroes Challenge zní - posouvat výkony atletů strmě vzhůru a najít nové světové hvězdy. A Fisikovici věří, že se potenciál série i hlavní heslo brzy naplní. Vytrvalci totiž konečně mají svůj zajímavý několikadílný závod, stejně jako cyklisté mají Tour de France, nebo klasičtí lyžaři Tour de Ski. „V Evropě nenajdete závody podobného druhu poskládané za sebou, kde byste se neradovali hned z prvního vítězství, ale slavíte až ve finále poslední čtvrté akce. EuroHeroes jsou proto tak jedinečné a umožní nám Evropanům vyhrávat. Bavím se o této zajímavé myšlence s ostatními evropskými atlety a ti jsou nadšení. Chtějí se závodů brzy také zúčastnit. Proto bych aby bylo v budoucnu víc akcí v podobném stylu," tvrdí nadšeně.

Do historie EuroHeroes se moldavská sympatická závodnice zapíše i držením nejlepších evropských rekordů. V tomto seriálu jí patří rovnou tři ze čtyř a do kompletní sbírky už jí chybí přidat ještě nejlepší výkon Evropanky v Olomouci. „Je velice příjemné, že se můžete najít ve statistikách a vidíte, kdo drží nejlepší čas v Evropě. Ale nevím, jestli jsem schopná udělat rekordy na všech čtyřech. Muselo by do sebe vše zapadnout, od počasí až po formu," uznává Fisikovici, ale považuje si toho, že nejlepší evropské výkony v RunCzech závodech jsou momentálně její.

A ještě jeden důvod tu je, proč je pro ní sbírání vítězství a skvělých časů důležité. Prestiž a fakt, že jí doma díky tomu lidé i sportovní veřejnost vnímá. „V Moldavsku tolik závodníků nenajdete a já jsem opravdu jedna z mála. Nemáme ani dobré trenéry na dlouhé tratě. Pokud opravdu vyhraji titul v EuroHeroes, může to pomoci změnit náhled na běhání a přitáhnout k němu větší pozornost," uzavřela s nadějí Lilia Fisikovici.

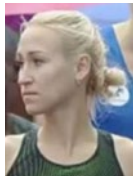

Lilia FISIKOVICI

• Jako vůbec první sportovkyně Moldavska se kvalifikovala na nadcházející letní olympiádu v Tokyu 2020
• Její platné osobní maximum má hodnotu 1:10:45 a vzpomínat na něj bude obzvlášť proto, že si jej připsala v Ústí nad Labem
• Na olympiádě v Rio de Janeiru běžela maraton
• Koncem dubna závodila na slavném Londýnském maratonu a obsadila tam 14. místo
• Na loňském Lublaňském maratonu zdolala národní rekord, který platil od roku 1991
• Je vedoucí ženou série EuroHeroes Challenge

NÁRODNOST: MOLDAVSKO

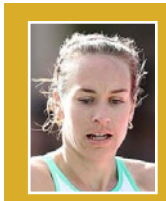

Stefanie TWELL

• Rodačka z Colchesteru nejraději závodí na středních a dlouhých tratích
• Reprezentovala Velkou Británii na olympijských rách v Pekingu (2008) a Rio de Janeiru (2016)
• V roce 2009 oznámila, že na Hrách
• Commonwealthu už nechce závodit za Anglii, ale za rodiště své maminky Skotsko
• Z Her Commonwealthu 2010 v Dillí má bronz, který získala v závodě na 1 500 metrů
• Účast na evropském šampionátu 2016 v Amsterdamu jí vynesla další bronzovou medaili na 5 000 metrů
• S manželem Joem Morwoodem překonali v květnu světový rekord v běhu na jednu míli v kategorii párů držících se při běhu za ruce

NÁRODNOST: VELKÁ BRITÁNIE

Darya MYKHAILOVA

• Ukrajinská závodnice žijící však dlouhodobě v Paříži
• Zaznamenala už dvanáct různých kariérních vítězství, které si připsala především na francouzské půdě
• Svůj rekord na půlmaraton 1:13:42 si zaběhla v listopadu 2017 ve francouzském Mortaix
• Půlmaratony umí skvěle. V minulosti zvítězila ve Fort de France, druhá byla v Les Abymes, třetí v Caen a Mortaix

NÁRODNOST: UKRAJINA

Olha KOTOVSKA

• Zkušená pětatřicetiletá běžkyně, která už předává vytrvalecké rady a tipy svým mladším nástupkyním v národním týmu
• V roce 2016 reprezentovala Ukrajinu na olympijských hrách v Riu de Janeiru, kde skončila na maratonské distanci třiatřicátá
• Svůj nejrychlejší půlmaraton si pamatuje z Ostie v roce 2011, tehdy zaběhla perfektních 1:12:19 a skončila pátá
• V aktuální formě dokázala zaběhnout 1:14:14 na Mattoni 1/2Maratonu České Budějovice 2018
• V letošní sezoně EuroHeroes zasáhla do závodů v Karlových Varech i Českých Budějovicích

NÁRODNOST: UKRAJINA

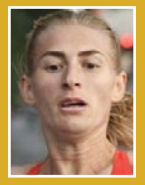

Katsiaryna KARNEYENKA

• Závodnice, která je momentálně ve skvělé formě 14. dubna si stanovila nový osobní rekord na půlmaraton 1:12:45 v polské Poznani
• Právě v Polsku běžela ve výborném tempu a připsala si 5. Místo
• Mezi její největší půlmaratonské úspěchy patří třetí příčka na závodu v německém Altöttingu a pátá pozice v nizozemské Bredě
• Ráda běhá závody v hale i venku a dokáže běhat všechny trasy od osmistovky až po půlmaraton

NÁRODNOST: BĚLORUSKO

Matea PARLOV

• Závodnice, která je doma v Chorvatsku nesmírně populární, je také národní rekordmankou na 3 000 m
• Z vysoké školy má magisterský titul v kineziologii
• Je potenciální kandidátkou na start v olympijském Tokiu, dvakrát byla ve finále univerziády
• Trénují jí tým koučů složený z někdejších výborných chorvatských atletů Dario Nemec a Slavko Petrovič
• Suverénní je na kratších tratích, ale v půlmaratonu má slušný osobní výkon 1:14:02

NÁRODNOST: CHORVATSKO

Hana HOMOLKOVÁ

• Třiadvacetiletá nadějná česká vytrvalkyně Nejlepší půlmaraton v životě zaběhla letos 13. Dubna v Pardubicích a zapsala čas 1:18:25. Své osobní maximum si tak vylepšila o více než šest minut
• Na Mattoni 1/2Maratonu Olomouc si připíše teprve čtvrtý start v půlmaratonech
• Nejčastěji běhá závody na deset kilometrů na českém území. Nejvydařenější výkon zaznamenala vloni ve Frýdku-Místku (36:08)

NÁRODNOST: ČESKO

Petra KAMÍNKOVÁ

• Jedna z nejzkušenějších atletek v českém prostředí
• Dnes běhá z poloviny jako profesionálka, s manželem však podniká
• Závod v Olomouci bude její domácí
• Je sedmnáctinásobnou šampionkou České republiky na různých distancích
• V roce 2005 vyhrála půlmaraton v nizozemském Zwolle
• V roce 2015 vyhrála v kategorii nejlepších Češek na Mattoni 1/2Maratonu Olomouc

NÁRODNOST: ČESKO

NEJDŮLEŽITĚJŠÍ INFORMACE:

- Letos se poběží jubilejní 10. ročník závodu.
- Mattoni 1/2Maraton Olomouc bude od 18.50 živě přenášený na iVysílání.cz. Celý závod pak ze záznamu poběží na ČT Sport od 20.10. Repríza je naplánovaná na neděli od 8.40.
- Mattoni 1/2Maraton Olomouc je šestou akcí série RunCzech, která se skládá celkem z devíti závodů v šesti městech České republiky a dvou v Itálii. V loňském roce se všech akcí pod hlavičkou RunCzech zúčastnilo přes 100 000 běžců.
- Závod je popáté v řadě oceněn zlatou známkou kvality Mezinárodní asociace atletických federací IAAF.
- Půlmaraton odstartuje v 19.00 z Horního náměstí. Na stejném místě v 17.00 začíná rovněž dm rodinný běh.
- Kapacita závodu od loňského roku vzrostla na 6 400 závodníků. Rovná stovka malých i velkých běžců přibude během dm rodinném běhu. Jeho kapacita je nově až 3 800 malých i velkých sportovců. Uličkami i nádherým okolím Olomouce proto tentokrát poběží 10 200 běžců.
- 50 běžců absolvovalo všech 9 uplynulých ročníků Mattoni 1/2Maraton Olomouc, 43 z nich se chystá také vyrazit na trasu jubilejního desátého.
- Mattoni 1/2Maraton Olomouc je poprvé zahrnutý do rozšířené série EuroHeroes Challenge. Proto se letos na startu závodu objeví pouze kvalitní evropští atleti a atletky.
- Série EuroHeroes Challenge je čtyřdílný seriál. Začíná závodem Mattoni 1/2Maraton Karlovy Vary (18. května), pokračuje Mattoni 1/2Maratonem České Budějovice (1. června), následně třetím podnikem Mattoni 1/2Maraton Olomouc (15. června) a vyvrcholí Mattoni 1/2Maratonem Ústí nad Labem (21. září).
- Nejlepší evropský čas zaznamenal v roce 2015 turecký závodník Polat Kemboi Arikan (1:02:12), evropský rekord závodu mezi ženami si pak v minulém roce připsala Trihas Gebre ze Španělska (1:09:51).
- Eva Vrabcová Nývltová překonala dva roky po sobě rekordy nejrychlejších Češek v Olomouci, ten poslední zlepšila vloni až na hodnotu 1:11:10.
- Od roku 2015 je nejrychlejším Čechem v hanácké metropoli Jan Kreisinger časem 1:05:50.
- Na vylepšení svého výsledku v EuroHeroes Challenge zaútočí vítěz prvních dvou závodů Yassine Rachik z Itálie (1:02:18), pod 1 hodinu a 3 minuty běhá také Španěl Camilo Raul Santiago.
- Jasnou jedničkou mezi Čechy je podle času Jiří Homoláč (1:03:23). Jenže už na minulém závodu jej skolil maratonský mistr Vít Pavlišta, tuzemskou špičku pak doplní také David Vaš či bratři Tomáš a Martin Edlmanovi.
- Třetí závod EuroHeroes Challenge v Olomouci ozdobí další účastí moldavská vytrvalkyně Lilia Fisikovici útočící na třetí vítězství v řadě a držící solidní osobní rekord 1:10:45. Velice dobře v letošní sezoně běhají také Britka Stephanie Twell, Ukrajinka Darya Mykhailova.
- Mattoni 1/2Maraton Olomouc si zaběhnou také známé osobnosti, mezi nimiž vyčnívá zejména štafeta extraligových hokejistů HC Olomouc, kteří vyslali "do boje" čtveřici útočníků ve složení Vilém Burian, Petr Kolouch, Matěj Kořenek a David Ostřížek. Na startu se objeví také novinář Janek Rubeš provozující úspěšný populární kanál Honest Guide, nebo také cenami ověnčený youtuber Honza Mikulka či bloggerka Andrea Mokrejšová.
- O zápis do Guinessovy knihy rekordů se pokusí Jiří Šimek. Muž, který chce zaběhnout celý půlmaraton v ploutvích.
- Charitativní partnerem Mattoni 1/2Maratonu Olomouc je Spolek Trend vozíčkářů, který si na půlmaratonský víkend opět připravil 12hodinovou štafetu vozíčkářů. Vyráží se ze Smetanových sadů v pátek v 10 hodin ráno a zapojit se může kdokoliv, kdo má chuť překonávat své limity.
- V celém startovním poli najdete hned 43 národností. Nejvíce zahraničních běžců přijede ze Slovenska, Polska, Spojených států, Ukrajiny, Německa, Velké Británie, Francie, Rakouska, Ruska a Španělska.
- O špičkovou zdravotní péči se letos v Olomouci opět postará profesionální záchranná zdravotní služba a celkem 15 medical pointů rozmístěných podél celé trati.
- Organizátoři ocení také nejrychlejšího muže a ženu Olomouckého kraje, kteří získají trofej pro krále a královnu regionu od sklářské dílny LASVIT AJETO.
- V Olomouci se nachází trasa Mattoni FreeRun, tedy pětikilometrový okruh, kde může běhat každý sám nebo se přidat k organizovaným výběhům. Trasu najdete v parku výstaviště Flora, v celém kraji jsou díky Prostějovu, Přerovu a Šumperku další tři.
- Oficiální hashtag závodu je #OLhalf.

ZAJÍMAVÁ ČÍSLA

- Kapacita Mattoni 1/2Maratonu Olomouc je 6 400 běžců.
- Kapacita dm rodinného běhu je 3 800 účastníků.
- Dohromady se tedy Olomoucí proběhne 10 200 běžců.
- Ve startovním poli se objeví celkem 43 národností.
- 66 % běžců jsou muži, 34 % tvoří ženy.
- Průměrný věk žen na půlmaratonu je 39,5 let, průměrný věk mužů je 36,3 let.
- Ženy v průměru zvládnou Mattoni 1/2Maraton Olomouc za 2:04:30, muži za 1:48:45.
- Půlmaraton poběží nejvíc Petrů (248), Martinů (227), Tomášů (209), Jenů (192) a Jiří (177), nejpočetnějším jménem u žen je Jana (108), Petra (92), Kateřina (89), Lenka (79) a Lucie (62).
- Nejčastějším příjmením závodu je Novák (22), Novotný (16), Dvořák (14), Pospíšil a Mareš (oba 12). U žen zase Nováková (20), Urbanová (10), Pospíšilová (8), Šťastná a Tichá (obě 7).
- Převážná většina vytrvalců je z řad vysokoškolsky vzdělaných lidí (58 %), běžci se středním vzděláním jsou zastoupeni z 34 %, zbylých 8 % má základní vzdělání.
- Nejstarším účastníkem je Vladislav K. z České republiky (83 let).
- Nejstarší účastnicí je Češka Dagmar K. (68 let).
- Při závodě pomáhá 900 dobrovolníků.
- Nejčastěji zastoupeným zaměstnáním v RunCzech běžecké lize jsou administrativní pracovníci (568), manažeři (474), studenti (319), učitelé, lektoři a koučové (237) a lékaři (181).
- Nejméně zastoupeným zaměstnáním v RunCzech běžecké lize jsou veterináři, radní a starostové, piloti a stevardi (všichni 1), kurýři (2), telefonní operátoři a zaměstnanci pošty (2).
- Průměrný běžec potřebuje ke zdolání 21,0975 km udělat 17 216 kroků
- Uživatelé aplikace Viber si mohou posílat běžecké samolepky a přidat se do RunCzech komunity, kde získají aktuální informace o závodě

REKORDY

Světový rekord – muži: Abraham Kiptum (0:58:18 - 2018, Keňa)
Světový rekord – ženy: Joyciline Jepkosgei (1:04:51 - 2017, Keňa)

Rekord závodu – muži: Stephen Kiprop (1:00:15 – 2018, Keňa)
Rekord závodu – ženy: Mary Keitany (1:06:38 – 2015, Keňa)

Evropský rekord závodu - muži: Polat Kemboi Arikan (1:02:12 - 2015, Turecko)
Evropský rekord závodu - ženy: Trihas Gebre (1:09:51 - 2018, Španělsko)

Nejrychlejší Čech: Jan Kreisinger (1:05:50 – 2015)
Nejrychlejší Češka: Eva Vrabcová Nývltová (1:11:10 – 2018)

VYPIJE SE:

- **12 744** litrů vody Mattoni
- **7 200** litrů nápoje Gatorade

SNÍ SE:

- **2 240** kg banánů
- **1 380** kg pomerančů
- **18** kg soli
- **17** kg cukru

NÁRODNÍ REKORDY

MUŽI

UKRAJINA - Serhij Lebid - 1:01:49 - 22. září 2003 (Newcastle, Velká Británie)

ITÁLIE - Rachid Berradi - 1:00:20 - 13. dubna 2002 (Milán, Itálie)

IRSKO - Alistair Cragg - 1:00:49 - 20. března 2011 (New York, USA)

VELKÁ BRITÁNIE - Mo Farah - 59:22 - 13. září 2015 (Newcastle, Velká Británie)

MOLDAVSKO – Jaroslav Mushinschi – 7. května 2006 (Priština, Kosovo nebo Srbsko a Černá Hora)

NĚMECKO - Carsten Eich - 1:00:34 - 4. dubna 1993 (Berlín, Německo)

POLSKO - Piotr Gladki - 1:01:35 - 25. března 2000 (Haag, Nizozemsko)

RAKOUSKO – Günther Weidlinger – 1:01:42 – 14. října 2007 (Udine, Itálie)

ČESKÁ REPUBLIKA - Jan Pešava - 1:01:31 - 4. října 1997 (Košice, Slovensko)

ŠPANĚLSKO - Fabián Roncero - 59:52 - 1. dubna 2001 (Berlín, Německo)

FRANCIE – Abdellatif Meftah – 1:00:46 – 4. září 2010 (Lille, Francie)

ŽENY

MOLDAVSKO - Lilia Fisikovici - 1:10:45 - 15. září 2018 (Ústí nad Labem, Česká republika)

UKRAJINA - Natalija Berkut - 1:11:07 - 23. prosince 2006 (Okajama, Japonsko)

ITÁLIE - Valeria Straneo - 1:07:46 - 26. února 2012 (Ostia, Itálie)

BĚLORUSKO - Volha Mazuronak - 1:10:57 - 24. března 2018 (Valencie, Španělsko)

ČESKÁ REPUBLIKA - Eva Vrabcová Nývltová - 1:11:01 - 7. dubna 2018 (Praha, Česká republika)

VELKÁ BRITÁNIE – Paula Radcliffe – 1:05:39 – 7. října 2001 (Newcastle, Velká Británie)

CHORVATSKO – Lisa Stublić – 1:09:18 – 17. března 2013 (New York, USA)

POLSKO – Katarzyna Kowalska – 1:10:06 – 2. dubna 2016 (Praha, Česká republika)

SLOVENSKO – Maria Starovská – 1:12:08 – 5. dubna 1992 (Berlín, Německo)

RUNCZECH ZÁVODY 2019

NAPOLI CITY HALF MARATHON 24. ÚNORA	SPORTISIMO 1/2MARATON PRAHA 6. DUBNA	VOLKSWAGEN MARATON PRAHA 5. KVĚTNA
MATTONI 1/2MARATON KARLOVY VARY 18. KVĚTNA	IAAF Road Race GOLD Label QUALITY ROAD RACE EUROPEAN ATHLETICS	MATTONI 1/2MARATON ČESKÉ BUDĚJOVICE 1. ČERVNA
MATTONI 1/2MARATON OLOMOUC 15. ČERVNA	O2 PRAŽSKÁ ŠTAFETA 25., 26., 27. ČERVNA	BIRELL GRAND PRIX PRAHA 5 & 10 KM 7. ZÁŘÍ
MATTONI 1/2MARATON ÚSTÍ NAD LABEM 21. ZÁŘÍ	LIBEREC NATURE RUN 5. ŘÍJNA	SORRENTO POSITANO 1. PROSINCE

ALL RUNNERS ARE BEAUTIFUL

WWW.RUNCZECH.COM